

# Einladung

## 14. Opel - Olympia - Treffen

- Datum Sonntag, den 12. September 1999
- Treffpunkt um 8.45 Uhr Gasthaus Waldegg Kantonsstr.8 Horw LU  
ab Luzern Wegweiser "Allmend-Horw" gleich nach der  
Allmend Luzern am Dorfanfang von Horw.
- Abfahrt ca. 9.45 Uhr auf der Kantonsstrasse ( ohne Autobahn )  
entlang dem See über den Brünig nach Brienzwiler.  
Freilichtmuseum Ballenberg. Parkplatz Ost  
Eintritt : Erw. 14.-- Kinder 7.--
- Mittagessen es gibt versch. Möglichkeiten, z.B. etwas mitgebrachtes  
grillieren auf einer der zahlreichen Feuerstellen.  
Oder etwas geräuchertes einkaufen und im freien Essen.  
Restaurants : Gasthaus "Alter Degen" ( Zugerland )  
Wirtshaus "Alter Bären" ( aus dem Bärnbiet ) hier könnten  
Plätze auf der Terrasse oder bei ungünstiger Witterung  
im Stübli reserviert werden. Angebaut ist hier auch ein  
Selbstbedienungsrestaurant. Wir haben nun Zeit für ein  
Spaziergang und dabei altes Brauchtum und Handwerker  
bei der Arbeit zu besichtigen.
- Weiterfahrt um ca. 15 Uhr nach Meiringen - Innertkirchen - Susten  
zum Kaffeehalt im Restaurant "Steingletscher" 5 km  
vor der Passhöhe. Nachher weiter zur Passhöhe evt. noch  
ein Halt und Richtung Urnerland wo das Treffen zu Ende ist
- und nun Anmeldetalon ausfüllen und bis zum 4.Sept. 99 senden an :  
Paul Eggstein  
Tel. Nr. \_\_\_\_\_

Auf ein zahlreiches Erscheinen freuen sich :  
René Ulrich St.Gallenkappel und Paul Eggstein Grünigen

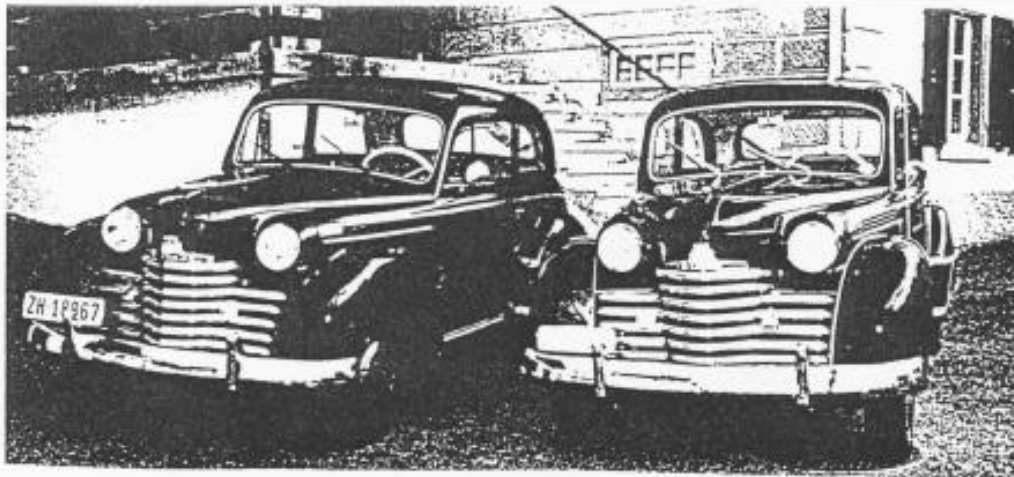

## Anmeldetalon

### 14. Opel - Olympia - Treffen

Sonntag, den 12. Sept. 1999

Name \_\_\_\_\_

Vorname \_\_\_\_\_

Adresse \_\_\_\_\_

PLZ / Ort \_\_\_\_\_

Tel. Nr. \_\_\_\_\_

Opel-Olympia Farbe \_\_\_\_\_

Anzahl Teilnehmer Erwachsene Kinder

\_\_\_\_\_

Wir wünschen Platzreservation für das Mittagessen im Restaurant "Alter Bären" auf der Terrasse, oder im Stübli bei schlechtem Wetter. Wanderzeit ab Parkplatz ca. 45 Min.

\_\_\_\_\_ Erwachsene \_\_\_\_\_ Kinder

Wir sind für das Mittagessen selbst besorgt